POR AMOR A PUEBLA

Pensar en Grande

PUEBLA Gobierno del Estado 2024 - 2030 | Infraestructura Secretaría de Infraestructura

Comité de Ética y Prevención de Conflictos de Interés
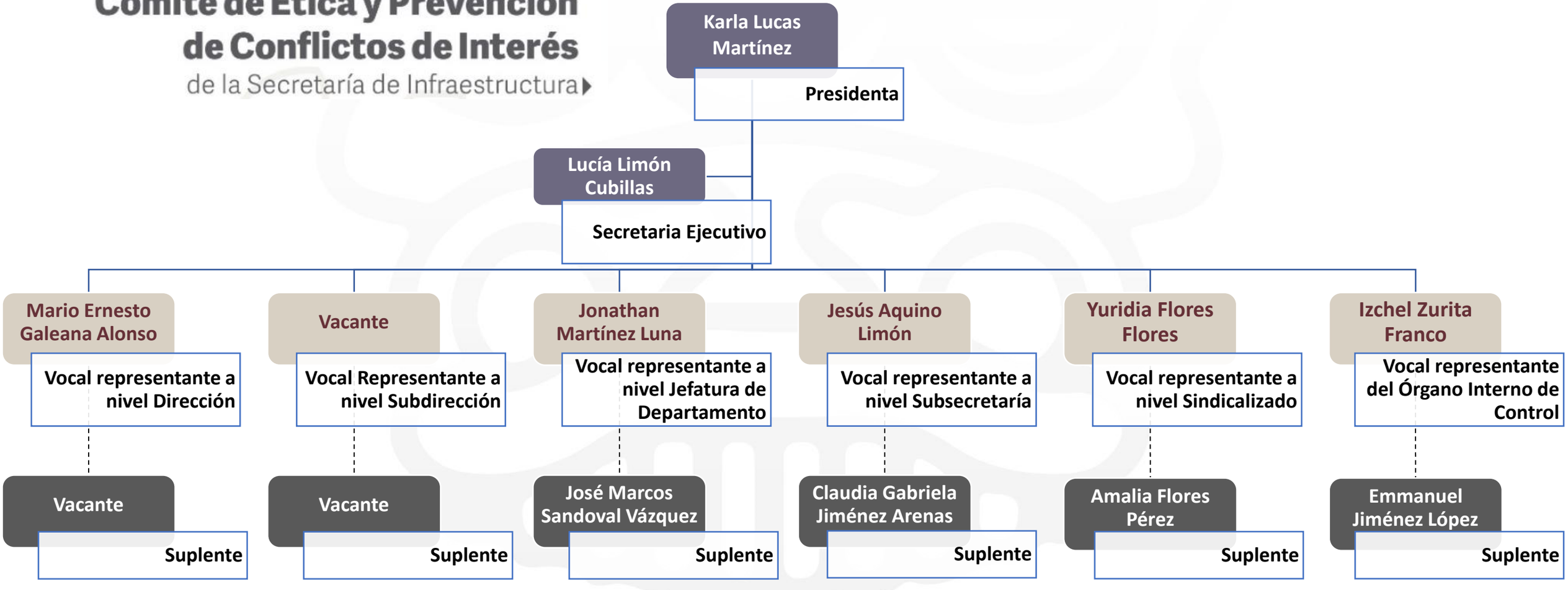
de la Secretaría de Infraestructura