POR AMOR A PUEBLA

Pensar en Grande

PUEBLA Gobierno del Estado 2024 - 2030

Infraestructura
Secretaría de Infraestructura
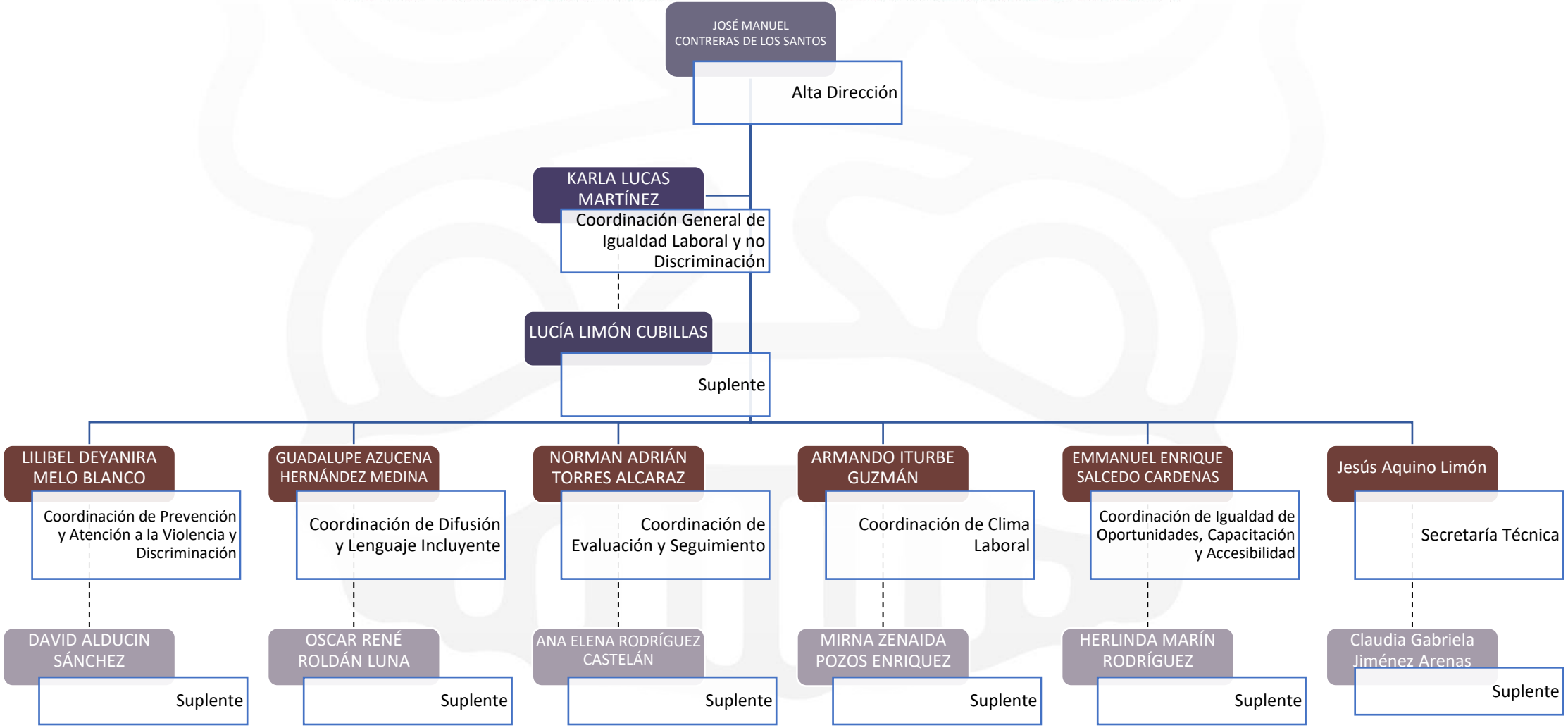
COMITÉ DE IGUALDAD LABORAL Y NO DISCRIMINACIÓN
DE LA SECRETARÍA DE INFRAESTRUCTURA